

TAKE FREE

子育て応援!!

まみたん 6月号

2026年4月24日発行

東大阪版

0~6歳児ママ・パパのための子育て情報誌

会員限定Present

株式会社日本香堂
かたりべ 果物2種セット
3名様



...and more!
詳細は中面へ

巻頭企画

わが子にピッタリ!
園選びと
ラン活



「まみたん表紙写真」

大募集!!



表紙に
登場!

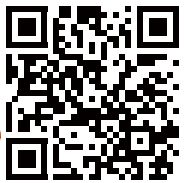

ご応募はこちらから♪

※応募はまみたんLINE会員さま限定

子育てファミリーにやさしいお店特集
幼稚園・こども園に行こう! and more



関西ばどグループと大阪府は包括連携協定を結んでいます。

ばど × 大阪府

まみたん



<https://mamitan.net>

編集・発行：株式会社関西ばど



参加
無料

資金計画・間取り・外観デザイン・住宅性能の専らるわかり

本格的な知識をもつ講師から、
わかりやすく楽しく学べます!



まみたん やさしい 家づくりセミナー

「これだけは押さえるべきPOINT」大公開します。
子育てママ・パパの不安解消!



人生で数少ない大きな買い物で
こんな失敗はさせません!

- 初めてのことにあわててしまい、結局業者の言いなりになってしまった…
- いざとなると、予想以上にやるべきことや問題が続出した…
- 懂れて造ったのに、実際は住みにくかった…

PART1

13:00~14:00

建てる前に頭に入れておこう!
「資金計画」「住宅性能」
失敗しない POINT 教えます

講師 小澤 一郎氏

30年以上にわたり地元住宅会社で注文住宅からリフォームで携わってきた多くの家づくりの経験は私の「宝」です。新しい時代に対応しながら、お客様の「想い」を形にできるように最善を尽くすことが1番だと思っています。



こんな方に最適なセミナーです!

- 家づくりは絶対に失敗したくない
- 自分の手で家を設計したい
- 最新の住宅事業が知りたい
- 住宅展示場では聞けないことを聞いてみたい
- このまま賃貸住宅でいいのかなあ…とぼんやりしている方
- 間取りやデザインの知識を学びたい
- 周りに聞けないことを、あれこれ聞いてみたい

PART2

14:10~16:00

「間取り」「デザイン」
後悔しないためのプランニング術

講師 山口 翔平氏

変形地や狭小地、大規模住宅など、多岐にわたる設計に携わり、土地のポテンシャルを引き出す設計のプロフェッショナル。構造や用途を問わず幅広い現場を経験しているからこそ提案できる、最適解の導き方をお伝えします。事例紹介は、これから家を建てる方の確かな指針となるはずです。



セミナー参加の方

クオカード ※1家族様1枚
2,000円分
プレゼント!!

家づくりの
ポイントいっぱい♪
家づくり
BOOK
プレゼント!!



5/31日

- 受付 12:30
- セミナー開始 13:00~16:00

お子様
同伴OK!

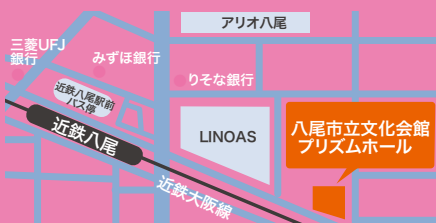

応募方法

右のQRより
お申込み
ください。



応募締切》5月17日◎

《当選発表》
ご参加頂く方には5月22日(金)頃までに
事務局よりご連絡させていただきます。

定員 10組様限定 (定員になり次第、締切となります)

開催場所

八尾市立文化会館プリズムホール4F 研修室 八尾市光町2丁目40

近鉄「八尾駅」より徒歩約5分 ※駐車場あり(駐車場代は当社負担)

お問合せ (株)関西ぼと イベント事務局「子育て世代のすまいるセミナー」係 TEL.072-827-0817 受付時間:(月~金)9:30~18:00まで

【個人情報の取り扱いについて】◎ご記入いただいた個人情報は当セミナー運営の目的にのみ使用しますが、以後(株)関西ぼとの提供するサービスについてご連絡、ご案内させていただくことがあります。◎ご記入いただいた個人情報を、ご本人の承諾なく第三者に提供することはありません。◎当社が保有する個人情報の開示・訂正・追加・削除・利用停止のお申し出には適切に対応いたします。◎個人情報のご提供は任意ですが、記入漏れがあると応募対象から外れます。◎個人情報問い合わせ窓口 個人情報保護管理者代理/経営戦略部長

まみたん Contents



イラスト：にがえけいかく

2026年4月24日発行
 発行：株式会社関西ぼどFM営業部
 〒550-0004 大阪市西区鞠本町1-10-24
 三共本町ビル5F
 設置数：約450箇所
 配布：東大阪市、八尾市、大東市
 エリア（柏原市・東成区・生野区の一部）
 誌面に関するお問い合わせ：06-6479-3110
 ※本誌掲載の写真、イラスト、記事の無断転載を禁じます。

「まみたん表紙写真」大募集!!

情報誌まみたんの表紙を飾ってみませんか？
 0～6歳のキッズフォトを募集しています！



5月、6月お誕生日の
 ちびっこ写真も募集中!

下記のみみたんサイトを確認してね♪



※応募は、まみたんLINE会員が必要ですが(無料)。
 ※応募多数の場合は抽選となります。



<https://mamitan.net/zEwG>

応募はLINEからできます♪

05 今月の巻頭特集

わが子にピッタリ! 園選びとラン活

12 幼稚園・こども園に行こう!

14 親子で行きたい! 子育てファミリーに やさしいお店特集

15 スクール特集

21 大阪府×まみたん 「はぐくみホーム」を 知っていますか?

22 まみたん Kids & Baby! Photo Studio

23 会員限定 Present

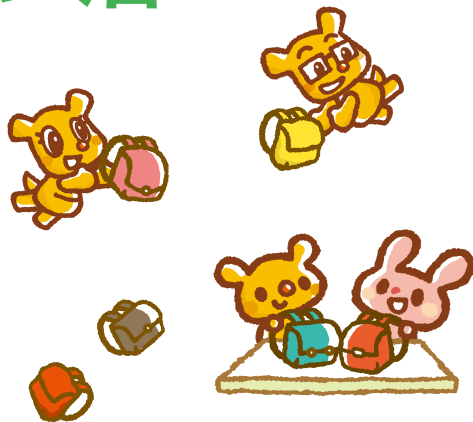

(株)関西ぼどがまみたん誌面において
 取得する個人情報の取り扱い

株式会社関西ぼどがまみたん誌面において個人情報を取得する場合、あらかじめその利用目的を自社広告内または取得フォーム内に明記しその目的の範囲内に限定して利用いたします。①お預かりした個人情報、は、ご本人の事前の承諾なく、第三者に提供することはありません。②提供が予定される場合には、あらかじめ、第三者に提供する目的・提供される個人情報の項目・提供の手段又は方法・当該情報の提供を受ける者又は提供を受ける者の組織の種類及び属性・個人情報の取り扱いに関する契約がある場合はその旨を自社広告内または取得フォーム内に明記いたします。③お預かりした個人情報について、その利用目的の範囲内において、個人情報の保護に関する当社の基準を満たす企業・個人に、取り扱いを委託する場合があります。④当社が保有する個人情報について、ご本人から開示・訂正・追加・削除・利用停止のお申し出があった場合、適切に対応いたします。⑤当社への個人情報のご提供はご本人の任意ですが、ご提供いただけない場合、あらかじめ明示した目的を達成できない場合があります。⑥当社の個人情報の取り扱いに関する苦情・相談その他お問合せは、下記窓口までご連絡下さい。個人情報保護管理者代理/経営戦略部長
 個人情報に関する問合せ窓口/TEL06-6479-3113
 (受付/平日9:30~18:00)

◎ QRコードは株式会社デンソーウェブの登録商標です。

本誌に掲載されている記事・写真の無断転載、複製、転売はご遠慮ください。

次号 まみたん8月号は6/26(金)発行です!

星ともこの 絵本の世界へ Let's go!

vol.50

『ふんがふんが』

作：おおなり 修司 絵：丸山 誠司 出版社：絵本館

出版社からの絵本紹介



最近、運動不足で太り気味のゴリラのパパ。準備運動をしてジョギングを始めますが、後ろから恐ろしいヒョウが迫ってきて…。「ふんが」の3文字のみで語られるゴリラパパの奮闘記。想像力がわきおこる。そんな絵本の誕生です。見て下さい、実感ができますよ。

読み聞かせのワンポイントアドバイス

セリフは「ふんが」だけ!言葉が少ない分、ゴリラ父さんの豊かな表情をヒントに読み進めましょう。「ふんが?」と不思議がったり、「ふんがー!」と驚いたり。絵の動きに合わせて声のトーンを優しく変えるだけで、躍動感が伝わります。親子で「何て伝えているのかな?」と想像を広げるのも楽しいですよ!

<星ともこ プロフィール>

絵本読み聞かせアドバイザー・絵本講師/リトミック講師/ポイストレーター。幼稚園教諭を経て、CMレポーターなどでも活動。自治体や小中学校・保育所を中心に「絵本の世界へLet's go!」心育てる言葉の音あそび絵本ライブや絵本講座を開催。保育士として絵本保育の監修も行う。3児の母。公演・講座のご依頼はDMにてお気軽にどうぞ。



Instagram

Happy Mother's Day

5月10日(日) 11:00~

お母さんに嬉しい♡

野菜市

通常価格 ALL 50円(税込)
会員様限定価格 ALL 10円(税込)
当日入会OK

市場直送
新鮮野菜



お子様にも嬉しい☆
制作体験



手作り
カーネーション

参加無料



手形アート

予約できます

たくさん遊ぼう!!

ゲームコーナー

射的

ダンボール
フリスビー

スーパーボール
すくい

ALL 100円(税込)

シティホール加美

大阪市平野区加美南5丁目5-32 シティホール加美2F

株式会社 ベルコ 大阪南支社

大阪南中央代理店

☎ 06-6700-5007



大阪市営バス⑨系統
「加美南5丁目」バス停
徒歩 5分

P 駐車場有り

雨天決行

Instagramで
最新情報GET



OSAKAMINAMICHUO



わが子にピッタリ! 園選びとラン活

わが子に合う園を見つけること、
そして6年間使うランドセルを選ぶこと。
入園・入学前の大切な選択を、親子で楽しく
進めるためのヒントをわかりやすく紹介します。



教えてくれたのは…

子育てアドバイザー、
キャリアコンサルタント

高祖 常子先生

保育士、幼稚園教諭2種、心理学検定1級、
Yahoo!ニュース公式コメンテーター。複数の
NPO法人理事や、国や行政の委員を歴
任。著書は『どう乗り越える?小学生の壁』
(風鳴舎)、『感情的にならない子育て』(か
んき出版)ほか。3児の母。



わが子にピッタリ! 園選びとラン活

どう
選ぶ?

幼稚園/保育園/認定こども園



情報が多くて迷いがちな園選び。親子で納得できる園を見つけるために、
各園の特徴や選び方、具体的なステップをわかりやすく紹介します。



幼稚園 保育園 認定こども園

はじめに



保育園、幼稚園、認定こども園
ともに3〜5歳児には「幼児教
育」を行う施設。指針の違いは
多少ありますが、教育内容はほ
ぼ同じであることを前提に、各
園の特徴と選び方をチェックし
ましょう。また、幼稚園、保
園、認定こども園などを利用す
る3〜5歳児の利用料は無償
化されていますが、幼稚園につ
いては月額上限があります。

幼稚園

特徴

文科科学省管轄の学校で標準利用料は無
償化。3歳から小学校入学前の子どもが対
象で、預かり時間の標準は4時間、給食は
任意(延長保育や預かり保育を実施する園
もあり)。

選び方

親が働いている場合は時間外保育・夏季・
冬季休暇中の預かり保育の時間、給食の有
無を調べるのが重要。また、充実した教
育機会が多いほど、保育料が高額になるこ
ともあるので注意しましょう。



認定こども園

保育園

特徴

こども家庭庁管轄の児童福祉施設。対象は0
歳から小学校入学前の子ども。保護者がパ
ート・アルバイト勤務の保育標準時間は最大8
時間、延長保育も利用可。

選び方

必ずしも第一希望の保育園に入れるとは限り
ません。しかし、早めに近くの保育園をリサ
ーチすることが大事です。力を入れていること、
延長保育の時間なども情報収集しておきま
しょう。

認定こども園

特徴

こども家庭庁管轄で幼稚園と保育園の機能
を併せ持ち、教育と保育を一体的に行う。対
象は0歳から小学校入学前の子どもで、先
生は基本的に幼稚園教諭免許状と保育士資
格両方を保有。

選び方

0〜2歳は保護者の就労証明が必要。3〜
5歳は保護者の就労証明がなくても預けら
れます。そのため、親が一旦仕事をやめても
そのまま預けることができ、子どもの保育
環境が変わらないことも特長の1つです。



【+ひとてまが贈る、ベビトレ&キッズヨガ】いつものお出かけセット だけで、気軽に参加OK♪ 心と体の土台を育む 親子ヨガ教室

キッズ
スペース



Instagram



【0〜6歳のお子様とママ】ベビトレ・キッズヨガ:非日常の「ぎゅっ」で
愛情をチャージ。首がすわった赤ちゃんから、活発な6歳までのお子様
とママのためのプログラムです。

- ママの身体改善:プロの指導で、産後の骨盤の歪みや尿漏れと
いったデリケートな不調を優しくケア。お子様を抱っこしながら無理
なくできる動きで、しなやかな体を取り戻します。
- 子どもの成長:ママとの触れ合いを通じて安心感を育みながら、
脳・運動発達を促すベビーエクササイズを実施。運動能力・脳や
身体の成長サポート・集中力向上にも効果的です♪

+ひとてま

株式会社ケイ・アイ・エス1F
ひとてま施設内キッズスペースにて開催
〒577-0805 大阪府東大阪市宝持2-3-6
開催日:毎月第3土曜日 メール:rie1212h@gmail.com
駐車スペースあり!お車でラクラクお越しいただけます。

TEL.080-3811-0162

ままたん読者限定キャンペーン

ご予約時に「ままたんを見た」とお伝えください!

初回体験 500円

【次回開催日】

5月16日 ①10:00~11:00 ②11:30~12:30
6月20日 ①10:00~11:00 ②11:30~12:30

毎月先着 5組限定!

この特別な時間を
ご提供するため、定員を

【毎月先着5組】に
限定しています。

ご予約はお早めどうぞ!

申込はこちら



まずはインスタで
雰囲気チェックしてください!

ピッタリ!
見つける

園選びのステップ

わが子に合う園を見つけるために選び方の流れや、見学のポイントも含めて紹介します。

見学時に これだけはチェック!

- 子どもたちが遊びに没頭し、自由に遊んでいるか
⇒先生の顔をうかがっていないか
- 掲示された絵が画一的ではないか
⇒先生が描き方を誘導し、子どもの自由な発想を尊重していない可能性が
- 先生が威圧的な言動をしていないか?
⇒子どもたちへの声がけ・対応が、指示的で威圧的な印象を受けないか
- 保育スペースが安全でゆとりがあるか
⇒棚の位置、動線など、保育事故につながる可能性も

子どもが楽しく
通える園が
ベスト!



STEP 1 通いやすい園を探す

ママ友・パパ友のクチコミやネットで家から近い園を探しましょう。通うのが大変だと親も子どもも疲れてしまいます。共働きで選択肢が少ない場合、勤務先付近や企業内保育所も視野に入れて。



STEP 2 見学に行く

各自自治体や園のHPで見学会の日程を調べて予約しましょう。生後6か月～3歳未満の子どもを対象とした「こども誰でも通園制度」や一時保育を利用すると、園の様子がわかって効果的です。



STEP 3 子どもに合っているかを確認する

共働きの場合、預けられる時間や給食の有無など親目線で選びがち。まずは子どもに合っているかを優先して、通園時間、教育方針、雰囲気など親子が納得できる園を選びましょう。



もうひとつの大切な時間

私、ときどき先生

くもん書写の
先生募集

充実の指導者育成プログラムの後、
教室開設後も担当者がしっかりサポート!!

5月無料体験学習
(5/11～5/31)生徒募集中!

教室開設説明会

※25歳～60歳代前半(女性)の方をお願いしています。

- 梅田 5/21(木)・6/2(火)10:00～12:00 大阪梅田ツインタワーズ・ノース 貸会議室 26階5号室
5/25(月)・6/12(金)16:00～18:00
- 堺東 5/22(金)・6/9(火)10:00～12:00 レンタルスペース「サカイエ」 ABホテル堺東 1階
- 天王寺 5/27(水)16:30～18:30・6/1(月)10:00～12:00 あべのハルカス 25階
※当日ご都合のつかない方はお気軽にお問い合わせください。※オンラインも対応しています。

オンライン説明会
毎月実施中(各30分)

- 5/18(月) 10:30～ ●5/20(水) 18:30～ ●5/22(金) 12:30～
 - 6/4(木) 10:30～ ●6/17(水) 18:30～ ●6/23(火) 12:30～
- 【予約制】事前のお申込みが必要です。詳細はWEBサイトで。

ペン習字 かきかた 筆ペン 毛筆

詳細はコチラ!



KUMON 公文エルアイエル

公文書写は全国10万人の方が学ぶ書写団体です
☎0120-410-297

くもん書写の先生 検索

わが子にピッタリ! 園選びとラン活 ラン活マニュアル

どうやってするの?
いつからするの?



ランドセル選びは、子どもの気持ちを大切にすることが何より大切。
親が知っておきたいラン活の心得と、選び方のポイントをまとめました。

まずは **ラン活** 前の親の心得

ランドセル選びを始める前に、親が気を付けるべき点を見ていきましょう。

3 焦らない

「ラン活」という言葉が常習化してから、「いいランドセルを早く探さない!」という強迫観念に陥っているママやパパも少なからずいるようです。「子どもによりよいランドセルを用意してあげたい。買ってあげたい」という親や祖父母の気持ちはわかりますが、子どもと相談しながらじっくり選びましょう。年末までに用意できていれば問題ありません。



1 親の思いを押しつけない

子どもは無意識のうちに「これを選べば、ママとパパがよろこぶはず」という心理が働くことがあります。「あなたの好きなランドセルを選んでね」というメッセージを伝えて、子ども主体のラン活を心がけましょう。



2 子どもが本当に欲しいものを選ぶ

6年間持ち続けるのは親ではなく子ども本人です。親が予想していたのと違う色やデザインを子どもが選んだ場合、気持ちを伝えるのはかまいませんが、最終的な判断は子ども自身の選択を尊重することが大切です。



子どもの「これがいい!」を最優先に

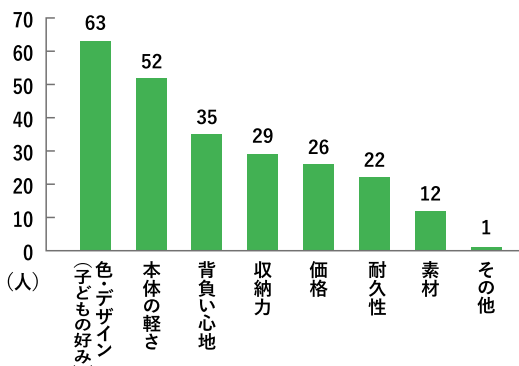

Q ランドセルを選ぶ際、絶対に譲れない・譲れなかった条件は?(複数回答)

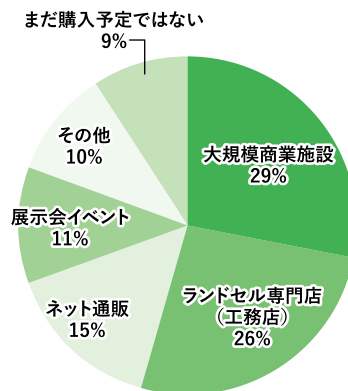

Q ランドセルの購入場所、もしくは購入予定の場所はどこですか?

まみたん
会員さんに
聞きました!





ランドセルを選ぶチェックポイント

ランドセル選びで失敗しないために確認しておきたいことを2つ紹介します。



✓ 重さ



最近ではタブレットを支給されるなど、ランドセルに入れるものがどんどん多く、重くなっています。文部科学省では、平成30年に置き勉を認める通達も出しているほど荷物が多くなっているの
で、ランドセル本体が重すぎないものを選ぶといいでしょう。



✓ 扱いやすさ

実際に子どもが手に取って、教科書を出し入れしやすいか、背負いやすいかなど確認しましょう。祖父母からプレゼントされる場合も、子どもと一緒にショップに行ってみる物に触れてみるのが大切です。



まとめ

子どもは本当に好きなもの、気に入ったものを身につけると、心からの笑顔があふれ出します。親や祖父母が「持ってほしいもの」ではなく、子どもが「使いたいもの」を選んでるかを、しっかり見極めましょう。

自治体の助成金・補助金制度を活用しよう！

多くの自治体ではランドセルや就学準備のための助成金・補助金制度などを用意しています。所得が一定以下の家庭を対象に、ランドセル・学用品・通学用品費の一部支給や、自治体によっては数万円～6万円台程度の入学準備金が出ることも。対象者や金額、申請方法は市区町村ごとに異なるため、各自自治体に問い合わせてみましょう。

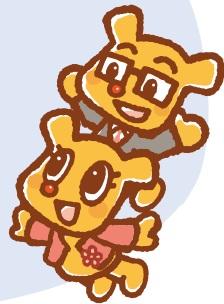

Q ランドセル選びの最中に起きた、微笑ましい(または困った)エピソードを教えてください。

● 光るランドセルのコーマシヤルを見て、光に当てなくてもライトのように光ると思って欲しがっていること。(ちやき)

● ランドセルのカタログを見ながら選んでいると、「これも可愛いーあ、これもこれもこれも可愛いー」とエンドレスで決まらず、未だ購入できず。運命のランドセルは見つかるのでしょうか。(みみ)

● ランドセル、これがいいーとの娘の希望で店舗へ買いに行ったら、違うものを選んだ。最初に決めてたのより価格も少し高く、えー!となった。(まめ)

● ポケモンにはまっていてモンスターボールの色のランドセルを欲しいと言った時必死に止めました。(すりーきつず)

● とても迷うと思いきや瞬時に決めてメーカーの展示会へ連れてっても揺るがなかったこと。私に似て優柔不断じゃなくてよかったです。(もんびの)

● ずっと水色のランドセルが欲しいと言っていて、いざ店舗で見たらキラキラメタリックの水色を選んだこと。いろんな水色があるよね……と勉強になりました。(かなママ)

● これがいいというものの、ベルトが固く、どうしようという顔をしていた。(匿名希望)

● カッコいいから!という理由で銀色一押しだった男の子。賛成と反対で父母間で大モメしていたのだが、お店にランドセルの現物を見に行くとき紺色に一目惚れして一件落着。(ふた)

● カタログを見ているときは「この色がいい!」と言っていたのに、実際にお店で背負ってみたら全然違う色を選びました。親としては少し意外でしたが、目をキラキラさせて「これがいい!」と言う姿を見て、最終的には本人の気持ち尊重しました。(匿名希望)

ベルクラシック大阪×
まみたん子育て応援イベント!

ちびっ子 写真撮影会

遊びに来てくれたお友達!

2026年4月3日(金)に開催しました♪



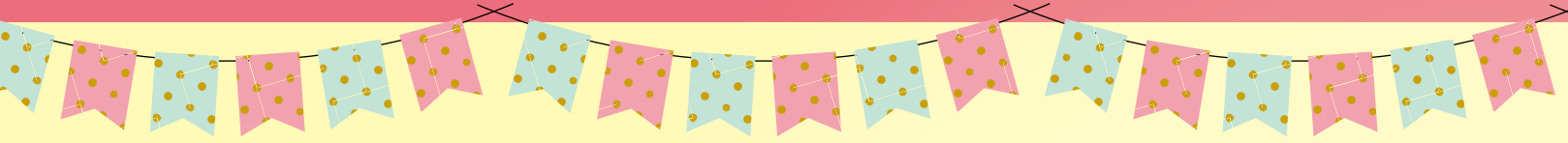



園の行事紹介



【7月の夕涼み会】行事も多く行っております。



夏の暑さ対策にも積極的に取り組んでいます。



大阪府
八尾市

～遊びとクラス活動のけじめをつけ、 集中力と社会性を～

当園が何よりも大切にしているのは、子どもたちが心身ともに健康で、素直な心を持ちながらのびのびと成長できる環境づくりです。園庭は国の設置基準を上回る広さを誇り、そのまま運動会も開催できるほどのゆとりがあります。広く設計された保育室は、冬は太陽の光が差し込み暖かく、夏は風通しが良い空間です。少人数制のクラス編成を取り入れ、一人ひとりに丁寧な保育を提供しています。また、行事も多く行っており、毎月の誕生会ではその月の誕生日の保護者様にも参観していただいています。毎朝、職員が門に立って「おはようございます」と声をかけると、子どもたちは元気いっぱい挨拶を返してくれます。私たちはこうした日常のやり取りを通じて、「ありがとう」「ごめんなさい」が素直に言える道徳心やコミュニケーション能力を育てています。

園長からのメッセージ

当園では、園児たちの限らない可能性に目を向け、楽しい遊びやバリエーション豊かな授業を通じて、創意工夫のできる力と思考力の芽生えを育てていきます。日々のカリキュラムの中では、自由に遊ぶ時間と、みんなで目的を持って活動する時間の「けじめ」を大切に、ワークやシール遊びを通して集中力を養います。また、楽しい仲間との生活や行事を通じて、助け合いや協調性など、社会の一員として必要な心の豊かさを育てています。



遊具がいっぱいの園庭

5月6月の行事

びよびよクラブ

未入児対象親子で遊ぶ教室

毎週月・水曜日(祝日を除く)
午前10時～11時30分

※園の行事等で実施しない日もある
のでお問い合わせ下さい。

学校法人熊見学園

認定こども園 **みなみ幼稚園**

☎06-6709-0189

八尾市竹洲西3丁目199

北出戸バス停から徒歩1分



幼稚園・こども園 に行こう!

園での様子や行事を
ご紹介!



みなみ幼稚園



10月の運動会♪
行事も多く行っ
ております!

大東こども園



ルールのある遊びを
楽しみ、社会性や
判断力、技能の基礎を
育てています。



キッズスペース 梓国際学院

子どもたちの笑顔
と、がんばる姿が
つまった運動会





園のイベント



園の行事紹介



園庭遊具で体を動かして楽しく遊ぶ様子
毎日子供たちの笑顔が溢れています。



お友達と楽しく過ごしています。



八尾市
末広町

あそびやまなびの環境から 世界で活躍する人材を

当学院は、英語を2歳児から毎日イメージ教育を取り入れた認定こども園です。「あそぶことは生きること」知育玩具のポーネルドと提携し、子ども達が遊びに夢中になれる環境を整えています。子ども達が主体となり、遊びを通して、自ら未来を生き抜く力を学びます。1.「自分で考えて判断して表現する力」(自主性) 2.「自分一人ではできないことを周りの大人や仲間を支えられて成し遂げることができる力」(社会性) 3. ネイティブ講師と毎日過ごす中で「コミュニケーションする手段として身につく英会話力」4. 「国際感覚」この4つを軸に世界で活躍する人材を養います。

園長からのメッセージ

「おはようございます!」元気な挨拶は心の根っこが育つ大切な一歩です。「やってみよう!」の気持ちを尊重し、あそびとまなびで「自分で考える力」を伸ばします。保護者の皆様と共に、子ども達の輝く笑顔とご家庭の幸せを当学院は大切に见守って行きます。



園見学・説明会のご案内

- ・9月～(1号案内)
- ・10月1日(1号願書配布)
- ・10月～(2号・3号案内)

※3回説明会開催



幼保連携型認定こども園

キッズスペース梓国際学院

☎072-929-2245
https://shiinokikai.org/fac03/

八尾市末広町1-1-9



大阪市
大東市

あそびやまなびの環境から、未来を生き抜く力を

～「遊びがおしえてくれること」すべては子どもたちのために～

創立50周年を機に「大東こども園」として生まれ変わった当園は、小学校教育の土台となる「生きる力」を育むことを大切にしています。就学前の時期には、数や形、色、さらには「ゼロ」や「立体」、「足す・引く」といった物事概念を理解する基礎が欠かせません。これらは、机に向かう「お勉強」ではなく、日々の「遊び」の中での豊かな実体験と、保育者の適切な言葉掛けや関わりを通して育まれるものです。こうした主体的な経験こそが、これからの時代を生き抜くために必要な協調性、発想力、そして最後までやり抜く力の源となります。私たちは、子どもたちが自ら学び取る環境づくりに徹底してこだわりました。その象徴である園庭の大規模改修では、五感を刺激する経験により脳の発達を促し、姿勢の保持など心身の基礎を育む遊具設計を採用しました。多角的なアプローチで子どもたちの健やかな成長をサポートいたします。

園長からのメッセージ

「我々の仕事は環境を整えること」と考えています。乳幼児期において、信頼する人に見守られ安心・安全を感じながら過ごす体験は、将来子どもたちが自身で環境を選択し構築していくための大切な下支えとなります。「健やかに伸び伸びと育つ」「身近な人と気持ちが通じ合う」「身近なもの園わり感性が育つ」という乳幼児期の視点を大切に、保育のプロとして、どのような環境が発達に繋がるのかを常に研究しております。



令和8年度

園庭開放

5月19日(火)/6月16日(火)

- ・月1回火曜日
- ・時間:10:00～11:00
- ・未就園で就学前の乳幼児(保護者同伴となります)
- ・1回5組の家族まで

社会福祉法人聖心会

幼保連携型認定こども園大東こども園

☎072-874-0981
https://daito-kodomoen.ed.jp/

大阪市大東市寺川
1丁目20番1号

Instagram



親子で行きたい!

子育てファミリーに やさしいお店特集

子育て応援施設やサービスが充実しているお店を紹介します



子育て応援
アイコン紹介



キッズ
スペース



ベビーカー
OK



ベビー
チェア



子ども用
食器



キッズ
メニュー



おむつ
交換台



授乳室

八尾市

今日の「どこ行く?」は、しぶきで解決! 雨の日も、晴れの日も。 家族みんなの笑顔がここに咲く、全天候型アクアパーク。

ホームページ



子育て応援!



「週末、子どもをどこに連れて行こう…」そんなパパママの悩みを、しぶきが解決します。
ここは、ただのプールじゃありません。家族みんなの「楽しい!」が詰まった、笑顔のワンダーランドです。小さなお子様は、キノコ型の噴水が楽しい幼児プールで水遊びデビュー!身長120cmを超えたら、全長38mのウォータースライダーに挑戦して、歓声をあげよう!パパやママは、ジムやパーソナルトレーニングを完備!また、ジャグジー付きの温水プールでゆったり過ごすこともできます。広々とした駐車場も完備しているので、車でのアクセスもラクラク。
さあ、次の休日は「八尾市立屋内プール しぶき」へ。家族みんなの最高の笑顔に、きっと出会えます。



八尾市立屋内プールしぶき 大阪府八尾市上尾町7丁目1-17
駐車場55台 30分まで無料
TEL.072-999-6230 (2時間まで300円以降1時間ごとに100円追加)
【営業時間】月~土 10:00~21:00
日祝 10:00~17:00 木曜休館

店舗メッセージ

エントランスの頭上に展開するプールエリアでは、本格的な水泳、レジャー、リラクゼーションを満喫。最上階のジムエリアでは、最新のマシンにより効果的なトレーニングを楽しめます。

柏原市

SKドッグランヒルに新エリア誕生! 子供もワンちゃんも大満足の 家族全員で楽しむ秋の絶品BBQプランが大好評!

ホームページ



子育て応援!



関西最大級の広さを誇る「SKドッグランヒル」は、ふかふかの人工芝と自然に囲まれた開放的なロケーションが魅力の人気のドッグランです。ワンちゃんはもちろん、家族みんながのびのびと過ごせる癒しの空間です。このたび、パパ・ママ・お子さま・愛犬まで、家族全員が笑顔になれる「SKBBQHILL」が誕生しました!こだわりのお肉を高級グリルで焼き上げる本格BBQ場です。BBQ場隣接のキッズスペースには遊具が完備されているので小さいお子様も楽しめること間違いなし!今なら「まみたん」読者限定のプレゼントも実施中。この秋は、ぜひご家族そろってSKドッグランヒルへお越しください。

※ワンちゃんOKエリアと、人間専用エリアがあり、ワンちゃんのいないお客様も楽しめます。

SKドッグランヒル 大阪府柏原市太平寺729-1
BBQ[平日/土日祝]
TEL.072-999-0990 (1部)11:00~14:00 (2部)15:00~18:00
SKドッグランヒル BBQ以外の施設詳細はHPにてご確認ください
定休日:月曜・月曜が祝日の場合は翌営業日

人気のポイント

- 関西最大級のふかふか人工芝ドッグラン!
直線70mを思いっきり走ろう!
愛犬が思いっきり走り回れる自由な時間。
BBQスペースにはノーリードOKのわんこ連れ専用区画あり!
- SKBBQHILL だけの贅沢!とろける極上BBQ体験
こだわりのお肉屋さんから仕入れた選りすぐりの素材を、
アメリカ・ウェバー社製の最高級グリルで香ばしく焼き上げ!
肉の旨みがジュワッと広がり、食欲が止まらない!

まみたん読者限定キャンペーン

ご予約時に「まみたんを見た」とお伝えください!
ワンちゃんメニュープレゼント or
はくはくフライドポテトプレゼント
有効期限:2025年6月末日まで ※本誌要持参

編集部イチオシ!

BBQのミドルプラン以上は
「バームクーヘン豚」が
メニューに入ります。



「バームクーヘン豚」とは、滋賀県産のブランド豚である「蔵尾ポーク」の通称です。蔵尾ポークは、飼料の一部として菓子店から提供されるバームクーヘンの切れ端などを配合して育てられていることから、この名前で呼ばれています。脂身に甘みと上品な旨味があり、肉質が非常に柔らかいのが特徴です。

さあ、ガボで 5月限定ジュニアスイミング 泳ごう! 無料体験会 参加者受付中!!



初めてのスイミング大歓迎♪
1日無料体験会(ガボが初めての幼児・小学生)

プールで体を動かすことの楽しさを体験していただきます!
泳力別のクラス編成で泳ぎの基礎を身につけます★

小学生向けクラス 夏のプール授業に向けて始めるなら今!

5月16日(土) 【当日のスケジュール】 時間:12:45~14:15
※申込締切5/15迄 準備体操▶泳力見極め▶レッスン

幼児向けクラス 楽しみながら泳ぐ芽を育てます!3歳~6歳までのお子さま

5月21日(木) 時間:15:00~16:15
5月22日(金) 時間:15:00~16:15
5月23日(土) 時間:11:30~12:45
いずれか1回
日程が合わない場合はご相談下さい。

小学生・幼児本科 ご入会特典

1日無料体験会に参加された方
5月末までに本科コースに入会されると

通常6,600円が **入会金0円**

指定水着をプレゼント!!

さらに、当日入会で

指定キャップもプレゼント!!

GW期間中のお申込み
お問い合わせについて

期 間:4月27日(月)~5月9日(土)は休館日。ただし4月27日・28日、5月7日・8日の
11:00~16:00はお電話対応可、フロントのみ営業しています。

メールでのお申込み:gabo@soleil.ocn.ne.jp【お名前・お電話番号・希望クラス】をご記載の上、送信して下さい。



さア!生まれ、水の仲間たち
ガボスイミングスクール



ガボスイミングスクール 検索
http://www.gabo-swim.jp/

お問い合わせ・お申込みは

☎(072)875-2662 〒574-0033 大東市扇町11-5

駐車場
18台収容

今年のお夏は泳げるようになっちゃおう! お得な体験キャンペーンのお知らせ

スイミング 水が大好きになる魔法の時間!スイミング体験会



対象 2歳半~年長

スポーツクラブTACの
専門プログラムで、遊びながら
楽しく水に慣れ、お子様の
心と体の成長を育みます

信頼の指導品質

運営は、1970年創業 東京アスレティッククラブ(TAC)。
50年以上の指導ノウハウで、お子様一人ひとりの成長を支えます。

プレミアム品質を、公営施設の価格で

専門的な指導が 月会費 6,820円(税込)。八尾市の公営施設だから
実現できる、賢い選択です。

お申し込みはこちら WEB申し込み

今すぐ無料体験へ! WEBから24時間申込OK!



まみたん読者限定クーポン

まみたん見た!とご予約で
初月 月会費 無料

*有効期限2026年6月末迄*当日はこのクーポンをフロントにお持ちください*初めての方限定

八尾市立屋内プール しぶき

☎072-999-6230
〒581-0851 大阪府八尾市上尾町7丁目1-17
駐車場55台 30分まで無料
※2時間まで300円以降1時間ごとに100円追加)

営業時間
■月~土/10:00~21:00
■日 祝/10:00~17:00
木曜休館

ホームページ





学ぶ喜びをずっと。

100TH
SHIJONAWATE
GAKUEN Since1926

四條畷学園は 創立100周年を迎えました！

記念事業の一環として、小学校では教室のリニューアルをはじめ、教育環境の整備を実施しています。JR四條畷駅前の開発により、駅からキャンパスエントランスまで直通となり、小学校までは専用通路が開設され、通学路はより便利で安心になりました。

また新たな送迎進入路もでき、車送迎時の安全性も確保しています。

自分で見つける 考える創造する

そんな力を育みます。

JR学研都市線「四條畷駅」前にある四條畷学園は、子どもたちの好奇心を育み、自主性を引き出す環境が整っています。駅前というアクセス便利な立地にありながら、緑あふれる飯盛山や草木が育つ教材園、広々とした運動場などの環境に恵まれ、各種教育学習や特別活動、行事、学園内で行う課外教育にも注力。独自性あふれる教科で自分のやりたいことを自主的に選択し、何事にも積極的に取り組める子どもを育てていきます。



修学旅行



広島・愛媛方面へ。平和学習や民泊体験のほか、小学生では貴重な経験となる「しまなみ海道サイクリング(7km)」などの活動を通して、最高学年として成長していきます。

自然学校



場所を滋賀県の近江八幡国民休暇村に移し、2学年合同で活動します。目の前に広がる琵琶湖を利用した体験学習と、宿舎ではグループごとに協力して課題を解決、結束を深めていくプロジェクトアドベンチャー(PA)とよばれるプログラムに取り組み、子どもたちの好奇心と、仲間と共に何かをやり遂げる力を養います。



臨海学校

場所は、京都府京丹後市夕日ヶ浦温泉です。遠浅の海と白浜の海岸であり、より安全に楽しく、思い出に残るような楽しい集団生活ができることと考えています。



2027年度生 授業参観・学校説明会

当校をよりご理解いただける良い機会ですので、
皆様、是非ご参加ください。

5/30(土) 授業参観 9:00～ 9:20
学校説明会 9:30～10:40

7/18(土) 学校説明会 13:00～14:10

オープンスクール

予想問題の実施など、入試問題の傾向がわかります。

入試対策個別相談会&雅チャレンジ

6/ 6(土) 9:40～11:30

おどろろカーニバル

8/29(土) 9:40～11:30

Fun English&ピタゴラスチャレンジ

10/17(土) 9:40～11:30

ほかの開催日、詳細は下記QRからご確認ください。

願書受付 (外部) 8/24(月)～9/ 4(金)
(内部) 5/31(日)～6/11(木)

入学試験 (外部) A日程: 9/12(土)
B日程: 10/25(日)
C日程: 1/30(土)
(内部) 6/20(土)

- 入試説明会、行事の参加は、本校のHPから申し込み下さい。
- 出願手続きは、本校のHP(Web出願)で行って下さい。
- 当日お越しになれない場合、ご連絡いただければ書類をお送りします。
- スリッパをご持参ください。

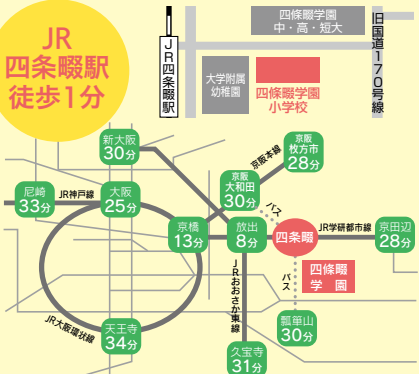

京橋よりJR学研都市線にて約13分
近鉄「瓢箪山駅」から近鉄バスにて約30分
京阪「大和田駅」から京阪バスにて約30分

四條畷学園小学校

併設校 保育園・附属幼稚園・中学校・高等学校・短期大学・大学
〒574-0001大東市学園町6番45号
TEL:072-876-8585(直通)・072-876-1321(代表)
Email:info@ps.shijonawate-gakuen.ac.jp

四條畷学園小学校 | 検索



カントリーステイ

二泊三日で郷土の方々にお世話になり、田植えや海釣り、川でカヌーに挑戦するなど、田舎でのさまざまな生活を体験します。都会では体験できない充実した時間は、大人になった時にふと「何ものにも代えがたい経験」として振り返ることができるはず。子どもたちにとって一生の宝物を育む体験学習です。



HEART GLOBAL

音楽や教育のプログラムを学んだ海外12ヶ国以上の若者が小学校を訪れ、児童とともに3日間でショーを共に作り上げ、上演する教育活動です。歌やダンス、パントマイムなどの英語によるワークショップを通じて自己表現や他者理解など多くのことを学び、子どもたちが自信を持つことで大きな成長へとつながります。



フレンドキャンプ

2年生は学校に宿泊して「シャボン玉シャワー」などいろいろな遊びや体験をします。校内で同級生と1日中過ごすことで、友人とも深いかわりを持つようになります。



学園内でも外でも
いろいろな体験!

学校内の施設を有効活用した
「体験授業」や「放課後教室」を開講。

体験授業



学習活動の節目に生涯の思い出を

自然学校や臨海学校、スキー教室、模型飛行機大会、カントリーステイや秋まつり、オーストラリア生活体験旅行など生涯の思い出となる行事を実施。

放課後教室



自由選択制で楽しみがいっぱい

そろばん教室、ロボット教室などの学習プログラムから、音楽教室、茶道、華道、書道教室などの情操教育プログラムまで、バラエティ豊富な14種類を用意。お預かり教室も利用できます。

またん×アリオ八尾

春のお子さま写真撮影会

4/12(日)アリオ八尾
「春のお子さま写真撮影会」に
参加してくれたちびこの皆さん!





Ario YAO
20th
ANNIVERSARY



フレスポ 長田 × まみたん コラボイベント

3/22日
遊びに来てくれた
お友達♡

ちびっ子写真撮影会!!



「はぐくみホーム」を知っていますか？



もずやん

©2014 大阪府もずやん



大阪府内には、さまざまな事情により、家庭で暮らせない子どもたちが約2,000人います。このような子どもたちに愛情と温もりをもって、育ててくださる方を養育里親と言い、大阪府では「はぐくみホーム」という愛称で呼んでいます。

乳幼児期に家庭で生活し、愛情深く育てられることは、子どもの成長にとってとても大事ですが、大阪府では乳幼児期の子どもを育ててくださる「はぐくみホーム」の数が十分とは言えません。そこで、大阪府では新たな取組として始めた、乳幼児期の子どもを家庭に迎えてくださる「乳幼児はぐくみホーム」になってくださる方を募集しています。

どんな家庭が「はぐくみホーム」「乳幼児はぐくみホーム」をしているの？

特別な資格は不要です。
実子のいる方、夫婦共働きの方も活動されています。
特別に広い家や財産は必要ありません。
登録希望のご家庭には、面接や家庭訪問・研修等を受講していただけます。



預かる期間はどれくらい？

子どもたちの事情により、期間はさまざま。
親の入院中などの短期間、自立して生活できるまでの長期間など、ニーズに応じて設定しています。
保育所や幼稚園は要件に応じて利用することができます。



子育ては大変…。困ったときのサポート体制は？

里親支援機関が24時間365日、相談を受け付けます。
養育に困った時などは、里親支援機関や施設の里親支援専門相談員、子ども家庭センターがサポートします。
冠婚葬祭や休息したいと思ったときなどに、一時的に委託されている子どもを預かってもらうことができるレスパイト・ケアという制度もあります。



養育に関わる費用は？

月額9万円の手当や子どもの生活費等が支給されます。
また、子どもの教育費、医療費は原則公費で負担されます。



子どもたちが家庭で育つ機会を増やしていきたいね！



はぐくみホームに関心がある方は、まずはお気軽にお問合せください。

大阪府福祉部子ども家庭局 家庭支援課 社会的養育グループ

大阪府 さとのおや通信

検索

☎ 06-6944-6318



©2014 大阪府もずやん

大阪府子ども・大学生等食費支援事業の申込受付中！

府内に住む18歳以下の子ども・19歳～22歳の大学生等・妊娠されている方を対象に

おままたは食料品10,000円相当の食費支援を行います！

給付を受けるには期間内に特設サイトからの申請が必要です。

○申込受付期間：令和8年3月26日(木)～6月25日(木)
○給付物品申込期間：令和8年9月25日(金)まで

大阪府広報担当
副知事もずやん
©2014 大阪府もずやん

大阪府子ども・大学生等食費支援事業コールセンター
TEL: 0120-479-208
【開設時間】9:00～18:00(日祝日除く)
【申請期間終了後は平日のみ】



※ひとりで悩まずご相談ください※
ひとり親家庭等の皆さんへ
大阪府立母子・父子福祉センターでは、ひとり親家庭等の生活や就業等に関する相談を受け付けています。
弁護士による法律相談も無料です。(養育費・親子交流・その他)
お気軽にお問い合わせください！

お問い合わせ先 大阪府立母子・父子福祉センター
TEL: 06-6748-0263 受付: (月～土)10:00～16:00
休日: 日・祝、年末年始(12/29～1/3)

HPはこちら LINEはこちら

医療・介護・福祉・保育

おしごと博 in 八戸ノ里

6/10 水

開催場所：東大阪市文化創造館
開催時間：10:00～12:30

- ✓ 正社員・パート OK
- ✓ 未経験 OK・ブランク OK
- ✓ 主婦(夫) 歓迎
- ✓ 扶養内勤務 OK

人の役に立つって、ちょっといいかも。そんな仕事、あります！

＼こんなお悩みありませんか？／

- ✓ 働く前に話を聞いてみたい
- ✓ 大変そう…でも興味はある！
- ✓ 短時間でも働けるのかな？

気になることを採用担当者と直接お話しして頂ける場です！

- 職場見学 OK
- 参加無料
- 当日参加 OK!
- 私服 OK!
- 履歴書 不要

＼ほとスタッフがしっかりサポート！

初めての方も安心♪お話を伺いしブースへご案内させていただきます★

求人紹介 会場内アテンド

無料相談ブース

大阪府の総合就業支援拠点「OSAKAしごとフィールド」
キャリアカウンセリングブース

就職相談コーナー

「どうやって仕事を探してよいか分からない」「育児や介護との両立ができるか心配」などのお悩みについてご相談いただけます。



ハローワーク

お仕事相談コーナー

ハローワーク布施のスタッフによる就職に向けてのワンポイントアドバイスを行います。



詳しくは特設サイトへ

事前予約受付中!▶▶

イベントの詳細内容や事前予約はコチラから。当日もスムーズに入場できます♪

【申込締切：6月3日(水)迄】

出展企業も随時更新!



WEBサイト

会場 東大阪市文化創造館
1階 多目的室

東大阪市御厨南 2-3-4
近鉄奈良線八戸ノ里駅 北 約200m

主催 株式会社関西ぱど
☎06-6729-8101



お誕生日集まれ

5月・6月生まれのおともだち♪

お誕生日おめでとう!



まみたんお誕生日
写真大募集!★

2026年
5/17まで

応募はLINEから!

7・8月生まれのお子さんはコチラから!!



会員限定 Present

応募締切：5月10日(日)
※応募にはまみたん会員登録が必要です。

会員登録は
もちろん無料!

▶応募はパソコン・スマホのどちらでもOK。
<https://mamitan.net/present>

※応募に関する問合せ：まみたんプレゼント係 ☎072-827-0810



A ウーノ オールインワンシャンプー ボリューム・スマート

6名様

◆価格:オープン価格 ◆容量:480ml
※種類は選べません。



男性特有の「ガシガシ洗い」のダメージを防ぐ、オールインワン。シャンプー・トリートメント・スカルプケア・ベースデザインの機能を持たせたトリートメント不要のシャンプー。スッカリした爽快感と未来の髪健康を両立。シトラスグリーンティーの香り。

問：株式会社ファイントゥデイ ☎0120-202-166
brand.finetoday.com/jp/uno/

B 希少糖チョコレート[トウ] ダークカカオ70%

3名様

◆価格:950円(税込)
◆内容量:80g



脂肪燃焼をサポートするアルロースを配合した本格ショコラが登場。ゼロキロカロリーの希少糖「アルロース」を配合し、カカオ分70%の本格的なおいさと脂肪燃焼効果を両立。おいしく食べながら、ヘルシーな毎日をサポートします。オンラインサイトで先行発売中。

問：日新化工株式会社お客様相談窓口 ☎0120-12-1948
nissinkako.com/

C かたりべ 果物2種セット (シャインマスカット・白桃)

3名様

◆価格:各990円(税込)



日本の農産物と食を支える人々への感謝を込めた「ニッポンエール」とコラボした商品。もぎたての果物のみずみずしい香りを調香師が表現しました。新鮮な果物の香りに含まれる贅沢なひとときを楽しめ、お香としてもお使いいただけます。

問：株式会社日本香堂 ☎03-3973-7768
nipponkodo.co.jp/shop/

D すっきり暮らす ベビーボトルスタンド

2名様

◆価格:3,850円(税込)



乳幼児の哺乳瓶から2Lの巨大ボトルまで対応する、燕三条製のボトルスタンドです。サビに強い18-8ステンレス製で、耐荷重約3kgのタフな設計。成長に合わせて長く使え、食洗機で丸洗いできるためお手入れも簡単です。丈夫さと清潔さを兼ね備えています。

問：株式会社ビーワーススタイル ☎0256-47-1867
beworth.jp/

E 素材市場いわしのスナック 6袋入り2セット

3名様

◆価格:オープン価格
◆内容量:90g(15g×6袋)



いわしがたっぷり入った、カリッサクッ食感のスナック菓子。いわしを生地に練り込み、ほんのり生姜の風味が香る甘い醤油味に仕上げました。お子様の成長を支えるカルシウムたっぷりのおやつとしてはもちろん、お酒が進む大人のおつまみにもぴったりな食べ切りサイズ6袋入り。

問：株式会社おやつカンパニー ☎059-293-2398
oyatsu.co.jp/product/sozai_ichiba/

F キットウェル マグビルド スロープセット 72ピース

1名様

◆メーカー推奨年齢 3歳以上
◆参考価格:8,299円(税込)



男女問わず幅広い年齢で遊べる知育玩具です。パッケージもオシャレになってプレゼントにも最適!基本的な図形9種類(正三角形・二等辺三角形(2種)・正方形(4種)・長方形(2種))にスロープパーツとボールが追加!自分だけのスロープ組立て遊びが楽しめます。

問：株式会社キットウェル お客様お問合せ mail:pr@kitwell-jp.com
www.instagram.com/kitwell.official

「まみたん」読者プレゼント

能登の復興を
お手伝い!



がんばろう
能登

食べて応援! 能登復興キャンペーン

抽選で/

がんばろう能登「じのもんギフトバコ」
常温6,000円コースを
2名様にプレゼント!

締め切りは2026年6月28日まで



プレゼントの
応募はコチラ

- STEP 1 左記の二次元コードを読み取る
- STEP 2 必要事項を入力して応募完了!!

応募締切 2026年6月28日まで

応募には、まみたんLINE会員登録(無料)が必要です。
当選者の発表は、賞品の発送をもって代えさせていただきます。

応募に関する問合せ:まみたん事務局 TEL.06-6479-3120



じのもん
ギフトバコ
公式サイトは
こちら



だてい
(パパ)



知育

☆♪♡ おやこでコミュニケーション ☆♪♡

いっしょにあそぼ!

るーたん
(こども)



まみー
(ママ)



いろいろなかたちのらんどせるがいっぱいあるよ!
たくさんあるらんどせるのなかから **みほん** とおなじものをさがしてね。
ぜんぶみつけれられるかな? みんなといっしょにあそんでね!



みほん



みほん



みほん



みほん



みほん

